

Comité de Suivi Scientifique Saint-Etienne-Estréchoux 2021



Sommaire

1. Présentation de la Société
2. Fonctionnement du Site
3. Bilan du Site 2020

Présentation de la société

- Acquisition par Colas Midi-Méditerranée en 2011
- Réorganisation en agences en 2020 :
 - Agence Roussillon Ouest-Hérault et Biterrois,
 - Agence Est Hérault – Delta du Rhône.



Agence Roussillon Ouest Hérault et Biterrois



Regroupement des établissements et activités suivantes :

Roussillon Agrégats : Carrière de Thuir

Carayon Languedoc : Carrière de Saint Pons
Centrale à béton de Saint Pons
Centrale à béton de Mazamet
Carrière de Trèbes

Carrières de Lamalou : Carrière des Aires
Site de Saint Etienne Estréchoux
Plateforme de négoce de Villeneuve les Béziers

Carrière de Carlencas : Carrière de Carlencas

Sté des Ets Castille : Carrière de Thézan-lès-Béziers
Carrière de la Galiberte
3 Plateformes de négoce :
Pézénas
Béziers
Cuxac d'Aude

Agence Roussillon Ouest Hérault et Biterrois

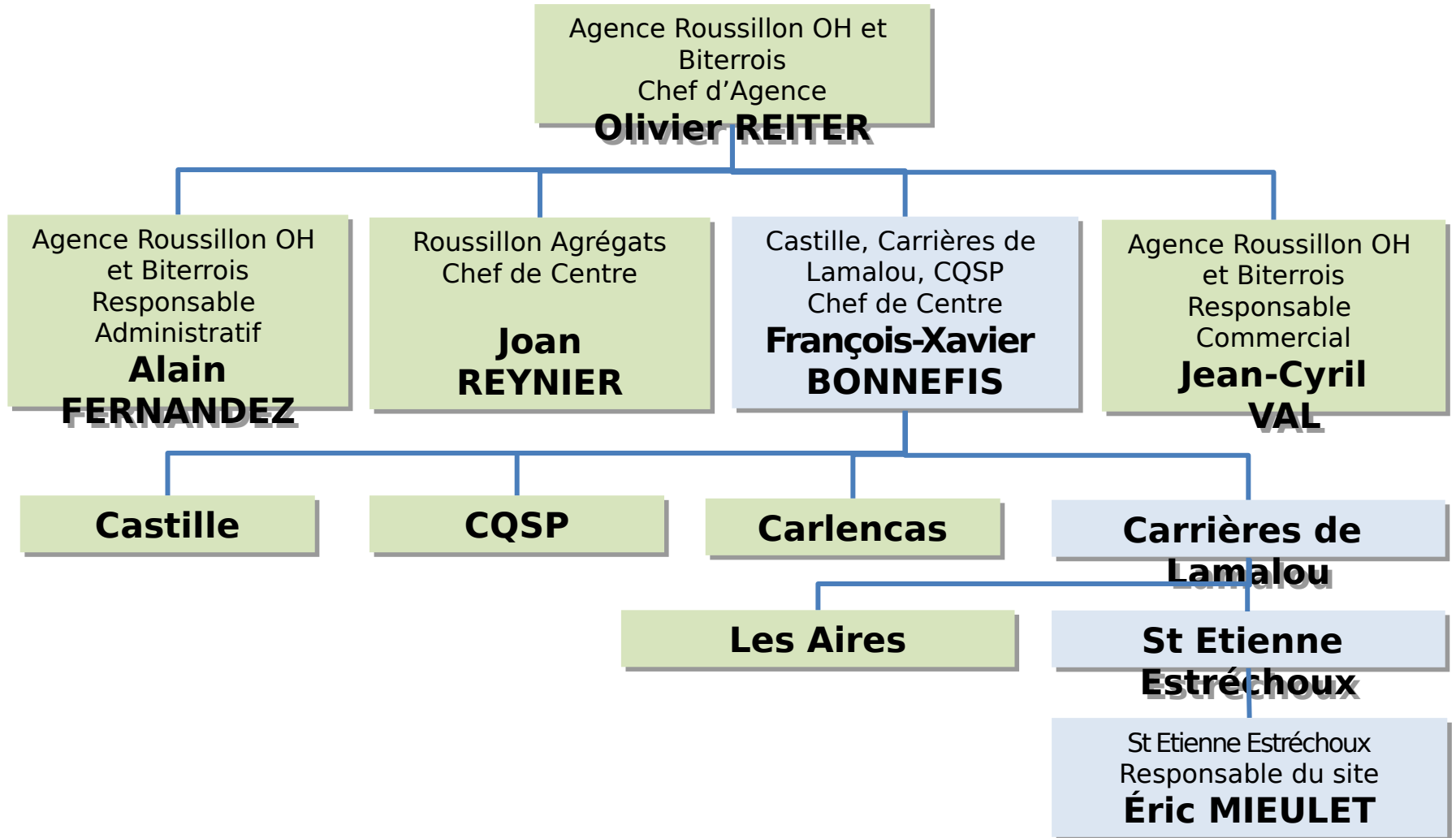

ISDI St Etienne Estrechoux

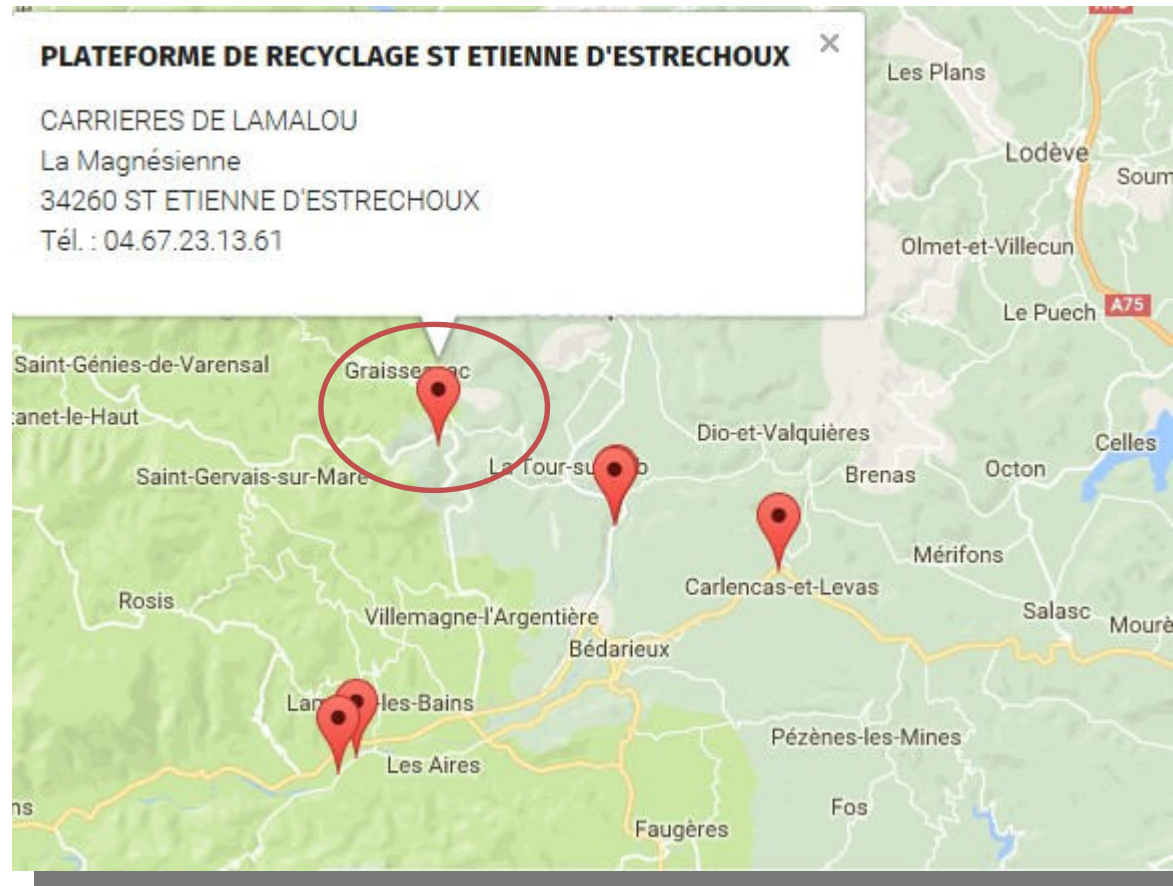

Fonctionnement du Site

- un salarié permanent sur le site,
- un pont bascule,
- un chargeur et un chariot élévateur



Fonctionnement du Site

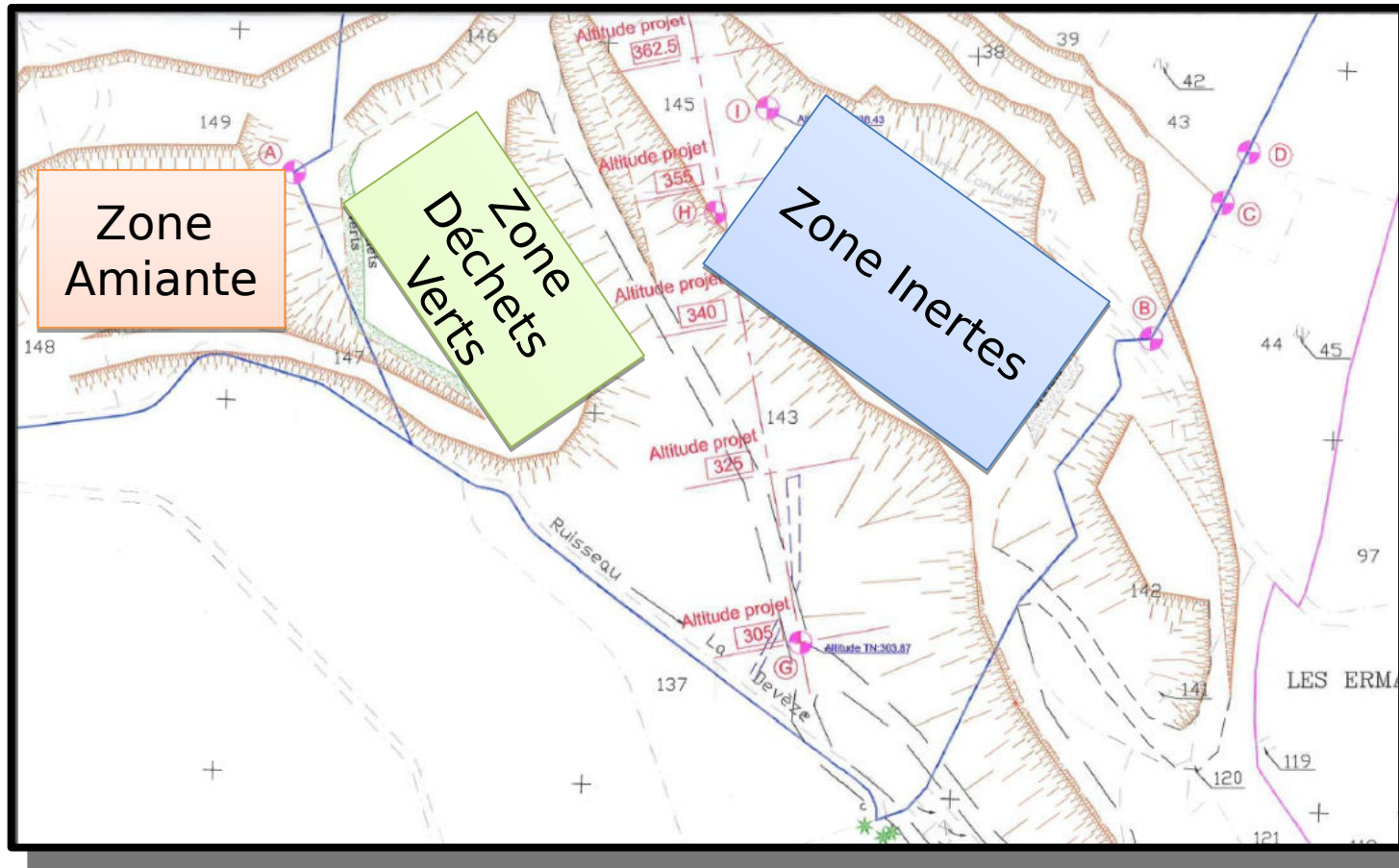

Mode opératoire réception amiante

- Recyclage Formation Amiante 2019

- Mode Opératoire Servant



Mode opératoire réception amiante

1. Vérification de la conformité des matériaux avec notre arrêté préfectoral lors du devis,
2. Création du certificat d'acceptation préalable de produit amianté,
3. Contrôle à la réception des palettes,
4. Réception du bordereau « CERFA 11861*03 » de suivi des déchets dangereux contenant de l'amiante,
5. Si besoin, refus de réception de l'amiante (*ex: documents manquants ou palette ouverte, ...*),
6. Déchargement des produits amiantés sur site,
7. Recouvrement des colis le jour de leur réception,

Mode opératoire réception amiante

Accueil amiante lié en palettes filmées et étiquetées, puis recouvrement par 20 cm de 0/20



Palette filmée

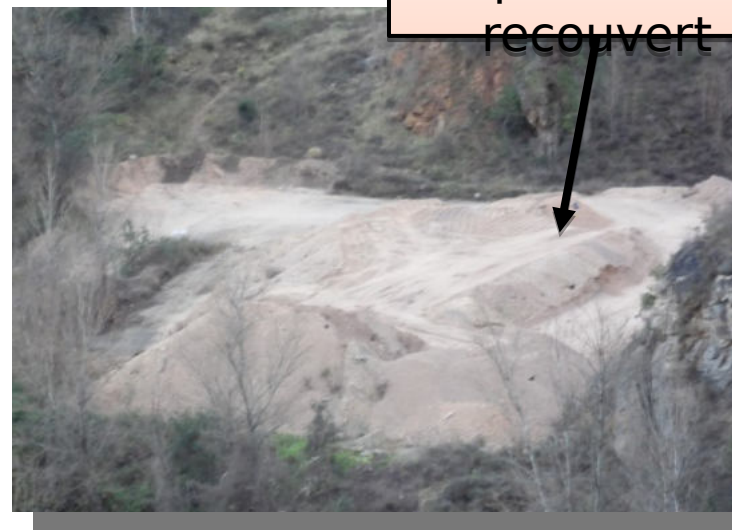

Produits mis en place et recouvert

Mode opératoire réception déchets verts ou inertes

1. Vérification des matériaux autorisés à la réception,
2. Création du Document d'Accueil Préalable,
3. Sur logiciel interne Zéphyr, lors de la pesée, création du bon de livraison et facture,
4. Contrôle visuel du chargement avant bennage,
5. Si besoin, refus de la benne (*ex: plâtre, plastique, amiante,...*) avec création d'une fiche de suivi de refus,
6. Déchargement des inertes ou des déchets verts sur site.

Bilan 2020



Mois	<i>Inertes</i>	<i>Déchets vert</i>	Amiante
Janvier	682	20	11
Février	639	8	10
Mars	47		3
Mai	97	46	
Juin	399	74	15
Juillet	376	1	28
Aout	1 203	30	11
Septembre	638	31	23
Octobre	656	147	382
Novembre	905	74	102
Décembre	647		16
	6 289	430	600
			7 319

Projets envisagés

- Déplacement de la bascule pour sécurisé le travail de notre salarié et des usagers,
- Augmentation de la capacité annuelle d'accueil d'amiante.

Partenariat avec le SDIS de l'Hérault

Entraînement régulier de l'équipe cynotechnique sur le site



Merci de votre attention

